



社会福祉法人 明和町社会福祉協議会

# 福祉だより



Vol  
**44**  
2022.2

発行／社会福祉法人 明和町社会福祉協議会 〈明和町新里311-3 明和町老人福祉センター内〉  
TEL.0276-84-4013 FAX.0276-84-4904 <http://www.meiwa-syakyo.or.jp/>

～ 社会福祉協議会（社協）は、住民主体の地域福祉をすすめます ～

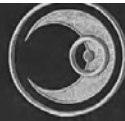

## 祝「チョイ楽湯」開湯式

1月20日



式次第

- 一、開式
- 一、主催者挨拶
- 一、来賓祝辞
- 一、目録贈呈
- 一、開湯セレモニー（湯汲）
- 一、閉式

## 『チョイ楽湯』オープンしました。

### Topics

- 毎週木曜日は「温泉デー」
- 明和町母子・寡婦会へ加入しませんか？
- めいわ福祉フェスティバル・楽ラクシー1周年記念マルシェ開催
- 予告！カラオケ大会開催いたします



**チョイ楽**

**始めました**

明和町老人福祉センターでは、昨年12月町内に湧出した明和温泉を活用し「チョイ楽湯」として毎週木曜日に温泉デーを実施いたします。

令和4年1月20日には、関係者のご出席のもと開湯式が執り行われ、「チョイ楽湯」をスタートいたしました。泉質はナトリウム-塩化物温泉（低張性・弱アルカリ性）です。別名「熱の湯」ともいわれており、保温効果が高く、冷え性の方や身体の芯から温まりたい方にはおすすめの温泉です。また低張性・弱アルカリ性温泉のため、皮脂や古い角質を落としてくれる「美肌の湯」でもあります。

「温泉デー」限定で、チョイ楽湯お土産コーナーもございます。オリジナル手ぬぐい、エコバッグ、持ち運びに便利な水筒など、明和町老人福祉センターでしか購入できないものが他にもたくさん♪「温泉デー」でしか食べられないお食事メニューもございます。

若い方も大歓迎です！みなさまのお越しをお待ちしております。

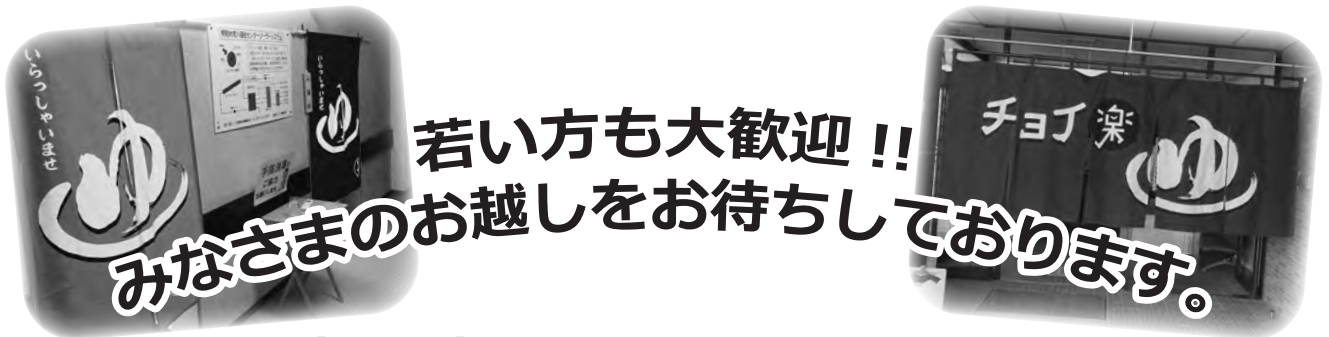

- 【期 日】 毎週木曜日（祝日休み）
- 【入浴時間】 午前10時～午後3時
- 【場 所】 明和町老人福祉センター
- 【料 金】 町内在住：無料 町外在住：500円

**お問い合わせ 明和町老人福祉センター 0276-84-4013**

※新型コロナウイルス拡大防止のため、利用方法が変更になる場合がありますので、事前にお問い合わせください。

フリースペース▶



◀チョイ楽湯  
限定グッズ



女湯



洗い場



男湯



# 明和町母子・寡婦会へ加入しませんか？

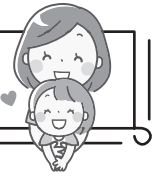

明和町母子・寡婦会は母子・寡婦世帯の家庭生活の安定と向上を目指し、自主自立を目的に就労支援相談や会員相互の親睦と社会福祉の増進に寄与している団体で、会員の方々が励まし合って生き生き暮らせるように活動しています。

ここ2年は、コロナの影響で活動を自粛していますが、これまでの主な活動を紹介します。

## 親子ふれあい交流事業

子供たちの健全育成及び親子のふれあいを深めることを目的として実施しています。



那須ハイランドパーク

いろいろな所に行きました!!



ジャムづくり



松島遊覧船

## 若年母(父)子家庭を励ます会

若年のひとり親家庭を対象に東京ディズニーランド(ディズニーシー)で親子のふれあい交流を促進し、福祉の向上と慰安を目的に実施しています。



## 母子会売店の運営

明和町老人福祉センター内で利用者の方に《お菓子や飲み物》、《キッチンまんまの日替り品・総菜》販売等をしています。



唐揚げ



売店の様子



おいしい天ぷらうどん

# チョイ楽♪ カラオケ大会

明和町老人福祉センターにてカラオケ大会を開催いたします。歌に自信がある方、歌うことが大好きな方、ステージで歌ってみたい方、是非ご参加ください。応援のみの方も大歓迎です。

【日 ち】 3月10日(木)

【募集期限】 2月17日(木)

【場 所】 明和町老人福祉センター

【申込方法】 明和町社会福祉協議会へ

【参加費】 500円

直接お申し込み

【電 話】 84-4013

# めいわ福祉 フェスティバル

令和3年11月23日（火・祝）に第2回めいわ福祉フェスティバルを開催いたしました。前日は夕方より大雨に見舞われ、準備をしていたスタッフはドキドキいたしました。当日はさわやかな晴天。朝から各団体の出店者の方々が準備をし、10時にはフェスティバルを開始。午前中から多くのお客様にご来場をいただきました。最後の抽選会も大いに盛り上がり、約3000名のお客様が遊びに来てくれました。



朝から準備



開始！  
お客さんがたくさん



福祉バザーは  
いつも大盛況



抽選会も  
盛り上がりました



楽ラクシー・  
チョイソコめいわの  
乗車体験





楽ラクシー1周年記念 マルシェ開催



# チョイ楽マルシェ with favorimarche

令和3年11月23日（火・祝）にめいわ福祉フェスティバルと共同開催で楽ラクシー1周年を記念したチョイ楽マルシェ with favorimarcheを開催しました。当日は70店舗以上の出店、5団体のステージもあり、大いに盛り上がりました。



フラダンス



迫力の和太鼓



長蛇の列!!



# ご寄付ありがとうございました 赤い羽根共同募金・歳末たすけあい運動

昨年10月1日から12月31日まで赤い羽根共同募金運動が全国一斉に展開されました。また、歳末たすけあい募金が昨年12月1日から12月31日まで実施されました。この募金運動は、一人暮らしの高齢者や障がい者グループ、子供の遊び場、福祉施設の整備及び市町村社会福祉協議会の福祉活動等に幅広く配分され、地域福祉活動のボランティア活動支援のために役立たせていただいております。

昨年に続き、新型コロナウイルスの影響もありましたが、皆様のご賛同を得ることができ、多くの協力をいただきました。また、12月24日には歳末たすけあい募金を、長期的に施設等へ入所されている方への慰問や町内の生活困窮者世帯に配分いたしました。

ご協力いただいた皆様に御礼申し上げるとともに紙面にてご報告いたします。



## ■ 戸別募金 小計 1,008,300円 (3,361世帯) (単位：円)

地区名	金額	地区名	金額	地区名	金額
斗合田	25,500	南大島	99,900	大輪	69,000
下江黒	22,200	新里	210,000	入ヶ谷	8,400
上江黒	45,000	中谷	116,700	矢島	50,400
千津井	57,000	梅原	79,200	大佐貫	64,500
江口	45,300	川俣	32,100		
田島	47,400	須賀	35,700		

## ■ 法人募金 小計 267,000円 (73社) 敬称略 (単位：円)

所在地	法人名	募金額	所在地	法人名	募金額
斗合田	(株) スナガ	3,000	上江黒	(有) 日東工機	3,000
	ハートクリーン(株)	3,000		(株) ダンボワークス	3,000
	エバーグリーンファーム (株)	2,000	千津井	(株) 三明精密	3,000
下江黒	都築鋼産 (株)	10,000		(有) 峯崎園芸	2,000
	アイ・テック・サービス (株)	3,000		(株) 菌部明商店	1,000
	篠原コンクリート工業 (株)	5,000	(有) ジェイ・エム・シー	3,000	
	(株) ワールドニューマン	3,000	江口	(有) 明和機工	2,000
岩谷マテリアル (株)	1,000	(株) 明成		2,000	
上江黒	東進運輸 (株)	3,000	(株) MEISIN	3,000	
	河西工業ジャパン (株)	5,000	田島	(有) 木村モータース	3,000
	(株) モミタロー	1,000			

所在地	法人名	募金額	所在地	法人名	募金額
南大島	(有) 蓮見プランテーション	2,000	須 賀	やまう (株)	5,000
	(株) 特命	3,000		海保金網 (株)	3,000
	小林重機工業 (有)	5,000	大 輪	(有) 関東資材	3,000
	島田設備工業 (有)	2,000		群馬自動車整備工場 (有)	3,000
	森本商英 (有)	3,000		北海製罐 (株) 明和工場	10,000
	(有) 坂本材木店	2,000		東邦化研工業 (株)	3,000
	(有) テラウチ工業	2,000		(有) 新井牧場	3,000
	(有) 酒井鉄工	2,000		(株) トーモク	5,000
	(株) 川端油店	3,000		(株) リアアップ	5,000
	明和町商工会	1,000		(株) トーフウ	2,000
新 里	(株) サンポリ	5,000		(有) 吉田製作所	2,000
	(有) 今成ハウジング	3,000		日本基礎技術 (株)	3,000
	ジャパンエナジック (株)	3,000	東都成型 (株)	5,000	
	(有) 写楽	2,000	トーウンサービス (株)	10,000	
	特定非営利活動法人 きずな	3,000	(株) トップランパッケージプロダクツ	5,000	
	エムエルジー合同会社	1,000	(株) アドバンテスト	5,000	
	橋本産業 (株)	3,000	(株) コスメニスト	3,000	
	(株) アイ化成	3,000	矢 島	片山鉄建 (株)	2,000
中 谷	(有) 司建設	5,000		(有) 明進プレス	2,000
	(有) トミ・エステート	3,000		(株) 日本キャンパック	5,000
	館林ハシモトエネルギー (株)	3,000	大佐貫	(有) ダイニチ	3,000
川 俣	日本郵便 (株) 川俣郵便局	3,000		日興リカ (株)	2,000
	荒井建設 (株)	20,000		館林信用金庫 明和支店	5,000
	(株) 大成	5,000		(株) コムエナジー	3,000
	(有) 田口製作所	3,000		(株) ファインファーマシー	3,000
	(株) 昇進	10,000		(有) クリーンシア	3,000

■ その他募金 小計 45,718円 (単位：円)

募 金	募金額	募 金	募金額
役場募金	7,257	明和中学校 学校募金	5,252
明和西小学校 学校募金	28,644	個人募金	4,565

❀ 歳末たすけあい募金 〈合計 1,081,178円〉 ❀

■ 戸別募金 小計 1,009,200円 (3,364世帯) (単位：円)

斗合田	25,500	江 口	45,300	中 谷	116,700	大 輪	68,700
上江黒	44,400	田 島	47,400	梅 原	79,800	入ヶ谷	8,400
下江黒	22,200	南大島	99,900	川 俣	33,300	矢 島	50,400
千津井	57,000	新 里	210,000	須 賀	35,700	大佐貫	64,500

【その他】 老人クラブ …… 71,978円



## ご寄付ありがとうございます



地域福祉のために役立ててくださいと次の方々からご寄付をいただきました。

この寄付金は、社会福祉協議会の会計として経理し、事業運営に充当しております。主に在宅福祉サービス事業に充てられており、介護用福祉用具貸与（ベッド・車イス）、車イス用自動車貸出（奉仕号）、デマンド型交通事業、町内福祉団体の活動支援等の事業に使用させていただいております。

寄付はすべて皆さまの善意に基づくものです。このため一切の強制は行いません。

（令和3年10月1日～令和4年1月31日受付分）（記載は受付順、敬称略）

寄付金		(単位：円)	
富塚 勝	50,000	JA邑楽館林女性会梅島支部	15,000
森尻 登	100,000	村田 和宏	30,000
関口 貴義	20,000	杉山 康夫	10,000
荒川 春子	50,000	松本 和雄	30,000
松本 進	50,000	丸山 高広	30,000
柿沼 宏行	50,000	村田 任	30,000
庄條 国雄	10,000	齋藤 弘透	30,000
両毛ヤクルト販売（株）	5,000	増田 貞子	50,000
渡邊 恭之	100,000		

## 明和町社会福祉協議会役員紹介

令和4年2月1日現在

職名	氏名	選出区分	職名	氏名	選出区分
会長理事	立木 留吉	学識経験者	評議員	藤野 一也	議会代表
副会長理事	矢之貴洋子	民児協代表	〃	始澤 一幸	区長会代表
〃	落合 康秀	区長会代表	〃	五月女元子	民児協代表
専務理事	荒井 信行	社会福祉協議会	〃	江森ひさ子	民児協代表
常務理事	関口 峰之	介護福祉課長	〃	落合 芳子	心身障害児者療育父母の会代表
理事	瀬下 嘉彦	副町長	〃	藺田 悦彦	身体障害者団体明和町更正会代表
〃	柿沼 康修	健康子ども課長	〃	吉本 重子	母子・寡婦会代表
〃	奈良原宜子	老人クラブ連絡協議会代表	〃	田口 範雄	遺族会代表
〃	長谷川照子	ボランティア連絡協議会代表	〃	石島 秀一	明和東小学校長
〃	本澤美智代	福祉施設代表	〃	木村 美樹	福祉施設代表
監事	藺田 雅己	元区長			
〃	始澤 昭	税理士			
〃	石田 清美	前区長会会長			